

POS	BIT (mm)	QUANT.	COMPRIMENTO (cm)	TOTAL (cm)
1	8	35	151	5285
2	8	69	151	10419
3	8	251	166	41666
4	12,5	200	404	80800
5	8	251	166	41666
6	8	26	26	3146
7	10	21	639	13419
8	10	84	284	23856
9	8	16	136	2176
10	8	25	106	2650
11	8	13	106	1378
12	8	18	259	4662
13	8	34	194	6596
14	8	47	384	18048
15	12,5	4	208	1032
16	5	1	-CORR-	137442
17	10	141	726	102366
18	10	200	404	80800
19	12,5	94	726	68244

ACO	BIT (mm)	COMPR (m)	PESO (kg)
60B	5	1374	220
50A	8	1377	251
50A	10	2204	1389
50A	12,5	1501	1021
Peso Total		60B =	220 kg
Peso Total		50A =	3440 kg

DET. DE DISTRIBUIÇÃO DO NEGATIVO

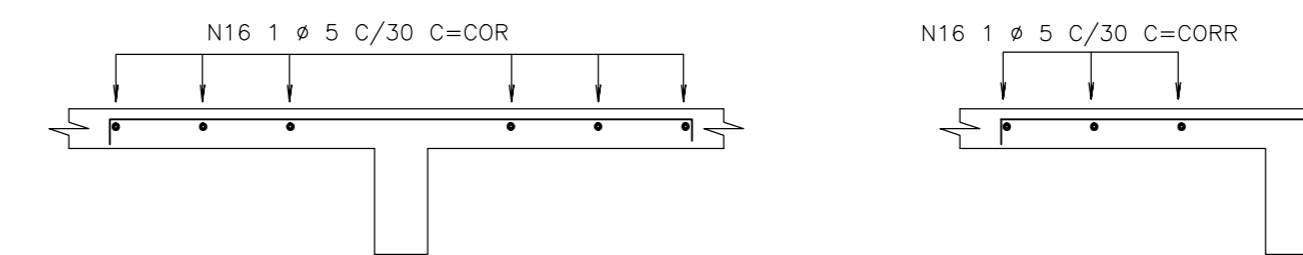

EMPRESA RESPONSÁVEL PELO PROJETO	PROFISSIONAL RESPONSÁVEL	ASSINATURA
ANÁLISE DE ARQUITETURA	ARQ. ILZANGELA KEILA A. REX - CREA Nº 046213360	
ANÁLISE DE ESTRUTURA	ENG. LUIZA A. F. LINHARD - CREA Nº 060203886/2	P/
ANÁLISE DE ELÉTRICA	ENG. VALDIR PIETROBON - CREA Nº 060115144	
ANÁLISE DE HIDRÁULICA	ENG. ZELIA R. SIENHO - CREA Nº 060151832	
RESPONSÁVEL PELA CONTRATAÇÃO	ARQ. GUSTAVO CEDRONI - CREA Nº 3061537149	

NOTAS	REVISÕES:	EDIF 3 DIMENSÃO TÉCNICA DE PROJETOS - AVENIDA SÃO JOÃO, 473 - 18 - JARDIM CEP 01033-000 - TEL: 3337-9961	PMSP- SIURB - EDIF PREFEITURA DA CIDADE DE SÃO PAULO - SECRETARIA DE INFRA-ESTRUTURA URBANA E OBRAS-DEPARTAMENTO DE ESPECIFICAÇÕES
1)CORRIMENTO DA ARMADURA (exceto onde indicado) = 2,0 cm	DATA: 04/2021 VISTO:		
2)REDETA FOLHA	PROJETO: organização dos lajes excluindo o fundoço	DIRETOR: ARQUITETO FERNANDO A. TAVARES CHEFE: ARQUITETO EDELCIO SANCHEZ AUTOR DO PROJETO: ILZANGELA KEILA DE ALMEIDA REX COLABORADORES:	PROPOSTA ORÇAMENTAL 010-0120-001-0 14.64378 RJ 763.C.02 DATA: 1:50
		CONTRATADA: METRO METRO ARQUITETOS ASSOCIADOS GERAL ANDRÉ ASSIS L11 SÃO PAULO/011-30911111 3000 1321@METROARQUITETOS.COM.BR	PROJETO EXECUTIVO DE ESTRUTURA NOVEMBRO DE 2011 ARMAÇÃO NEGATIVA DAS LAJES DO TERCEIRO PAVIMENTO
		ARQ. RESP: ILZANGELA KEILA DE ALMEIDA REX - CREA 046213360-3	025411-ARMAJAJ-526-R00 S-018/32